

PASTATO (UNIK.NR. 7294-8005-3016) AUKŠTO PLANAS

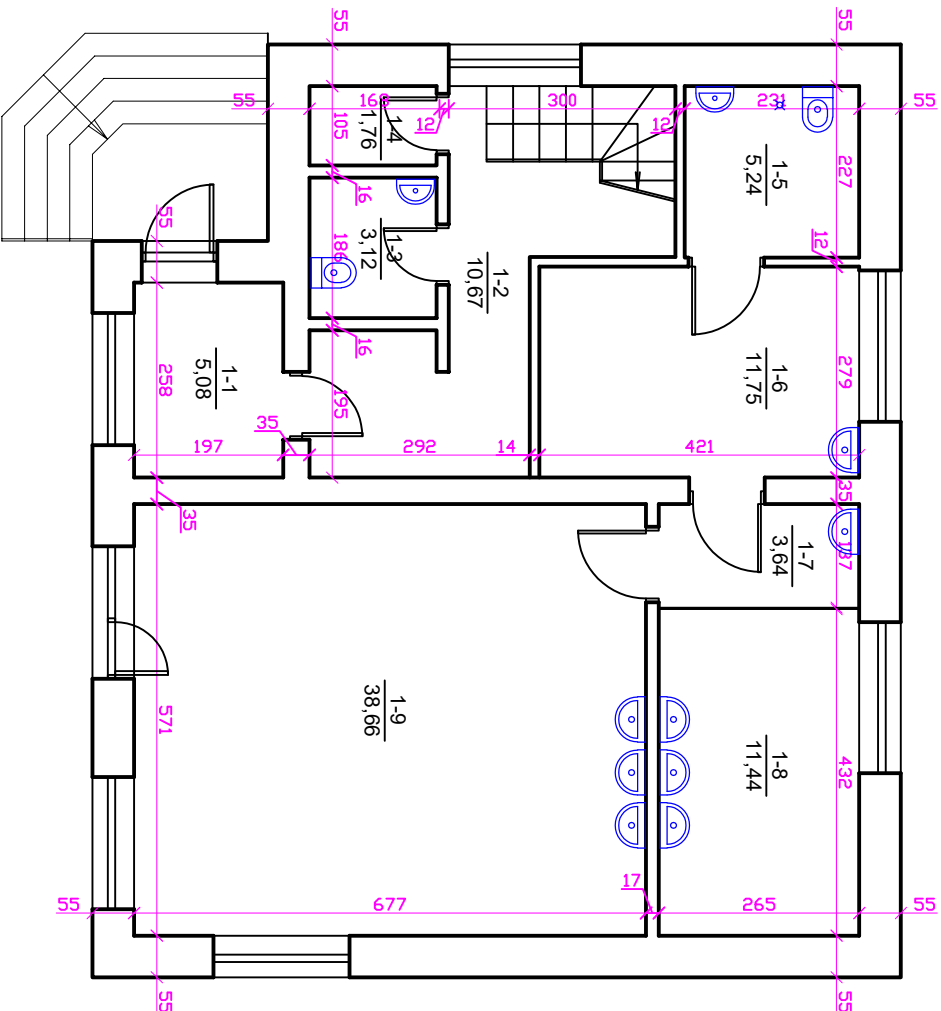

PATAŁPŲ EKSPLIKACIJA

Eil.Nr.	Patalpos pavadinimas	Plotas (m ²)
1-1	Tambūras	5,08
1-2	Holas	10,56
1-3	Sanitarinis mazgas	3,12
1-4	Pagalbinė patalpa	1,76
1-5	Sanitarinis mazgas	5,24
1-6	Paslaugų patalpa	11,75
1-7	Koridorius	3,64
1-8	Paslaugų patalpa	11,44
1-9	Paslaugų patalpa	5,24

PRITAIKYMAS ŽŪN REIKIĖMS:

1. ŽN pirtaikyčių durų, jas atidarius, angos beklūtis plotis, matuojant tarp varčios ir staktos vidaus, turi būti ne mažesnis kaip 850 mm.
2. Slenksčiai ties lauko durimis turi būti įrengiami ne aukštesni nei 20 mm. Durys pastato viduje turi būti be slenksčių.
3. Jei lauko duryse įrengiamas langelis, jis turi būti įstiklintas smūgiams atspariu stiklu, o langelio apačia turi būti ne aukščiau kaip 900 mm nuo grindų paviršiaus. Stiklinės lauko durys turi būti iš smūgiams atsparaus stiklo. 1200–1600 mm aukštyje nuo grindų stiklinė durų plokštuma turi būti pažymėta ryškios spalvos juosta. Taip pat turi būti pažymėtos stiklinės sienos, vitrinos ir kitokie stiklo elementai, esantys greta durų. Rankenas, užraktus, grandinėles ir pan. elementus būtina įtaisyti ne aukščiau kaip 1200 mm nuo grindų paviršiaus.

Kvalifikacijos atestato / pažymos Nr.	Egidijus Striūga Tel. +370-656-28848					Vienbučių pastirties (vienbučių ir dvibučių pastirties grupės) pastato (unik. Nr. 7294-8005-3016) ir pagalbinių ūkio pastirties pastatų (unik. Nr. 4400-5955-1136 ir 4400-5955-1147) pastirties keltimo į pastatų Vilniaus g. 41, Raseinių m. projektas			
37998	PV	E. Striūga		2026	PASTATO (UNIK. NR. 7294-8005-3016) AUKŠTO PLANAS	0	Laiška		
023146	Projekta	E. Striūga		2026					
Užsakovas	V.E., N.E.					0323-01-TDP-B-01	Mastelis	Lapas	Lapų
							1:100	1	3